

# Projets de transport prioritaires dans la perspective du développement métropolitain de la Grande Région

## - Vorrangige Verkehrsprojekte im Hinblick auf die metropolitane Entwicklung der Großregion

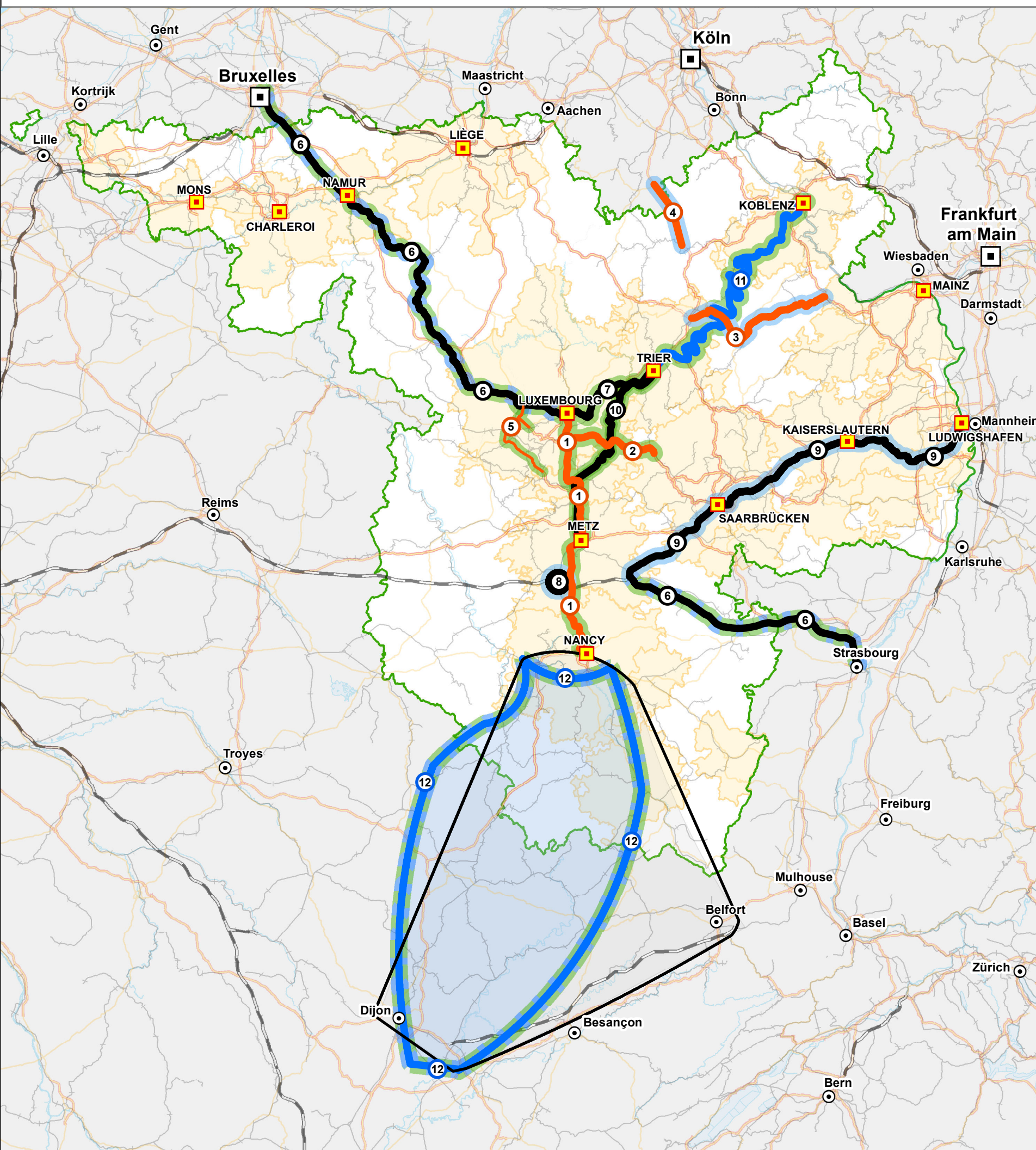

- Projets prioritaires de transport**  
Vorrangige Verkehrsprojekte
- Projet d'envergure grand-régionale - Projekt großregionaler Tragweite
  - Projet d'envergure européenne - Projekt europäischer Tragweite
  - Projet d'envergure grand-régionale et européenne - Projekt großregionaler und europäischer Tragweite
  - Projet routier de priorité 1 - Straßenprojekt erster Priorität
  - Projet routier de priorité 2 - Straßenprojekt zweiter Priorität
  - A31 amélioration de la liaison entre Luxembourg et Nancy - A31 Verbesserung der Verbindung zwischen Luxembourg und Nancy
  - Finalisation de l'autoroute reliant Wallonie - Luxembourg (A13) - Sarre (A8) - Fertigstellung der Autobahnverbindung Wallonie - Luxembourg (A13) - Saarland (A8)
  - B50 Wittlich-Rheinböllen - B50 Wittlich-Rheinböllen
  - A1 section entre l'échangeur de Kelberg et l'échangeur de Lommersdorf - A1 Abschnitt zwischen der Anschlussstelle Kelberg und der Anschlussstelle Lommersdorf
  - Raccordement de l'A28 belge à l'A30 française - Anschluss der belgischen A28 an die französische A30
  - Projet ferroviaire de priorité 1 - Eisenbahnprojekt erster Priorität
  - Eurocaprail: Amélioration de la connexion Luxembourg-Bruxelles et sa prolongation vers Strasbourg - Eurocaprail: Verbesserung der Verbindung Luxembourg-Brüssel und seine Verlängerung nach Strasbourg
  - Amélioration de l'infrastructure ferroviaire entre Luxembourg et Trèves - Verbesserung der Schieneninfrastruktur zwischen Luxembourg und Trier
  - Pôle d'interconnexion TGV/TER - Verbindungspunkt TGV/TER
  - LGV Est, branche nord : Section Baudrecourt - Mannheim - LGV Ost, Nordost : Abschnitt Baudrecourt - Mannheim
  - Liaison ferroviaire Trèves-Metz - Schienenverbindung Trier-Metz
  - Projet fluvial de priorité 1 - Binnenschiffahrtsprojekt erster Priorität
  - Doublement de la capacité des écluses sur la partie allemande de la Moselle canalisée - Verdopplung der Schleusenkapazität auf dem deutschen Teilabschnitt der kanalisiertes Mosel
  - Liaison Saône-Moselle avec périmètre d'étude - Anschluss Saône-Mosel mit Studienperimeter
  - Débouché ferroviaire sud de la Grande Région avec périmètre d'étude - Südlicher Eisenbahnanschluss der Großregion mit Studienperimeter

- Carte de référence**  
Referenzkarte
- Pôle supérieur - Oberzentrum
  - Ville > 500'000 hab. - Stadt > 500'000 Einw.
  - Ville > 50'000 - 500'000 hab. - Stadt > 50'000 - 500'000 Einw.
  - Autoroute - Autobahn
  - Route majeure - Wichtige Straße
  - Ligne de chemin de fer à grande vitesse - Hochgeschwindigkeitseisenbahnlinie
  - Ligne de chemin de fer majeure - Wichtige Eisenbahnlinie
  - Rivière - Fluss
  - Aire urbaine fonctionnelle - Funktionales urbanes Gebiet
  - Limite de la Grande Région - Abgrenzung Großregion

0 15 30 60 90 120 150 km

Sources / Grundlagen: © EuroGeographics EuroRegionalMap v3.0 - 2010; ESRI 2006; ESPON Database 2011; Seine-Moselle-Rhin 2010, Groupe de travail transport de la Grande Région / Arbeitsgruppe Verkehr der Großregion 2009

Auteurs / Autoren: SIG-GR / GIS-GR

Réalisation / Erstellung: 01.2013

Interreg-IVA  
Großregion - Grande Région

Projet cofinancé par le Fonds européen de développement régional / Durch den europäischen Fonds für regionale Entwicklung gefördertes Projekt